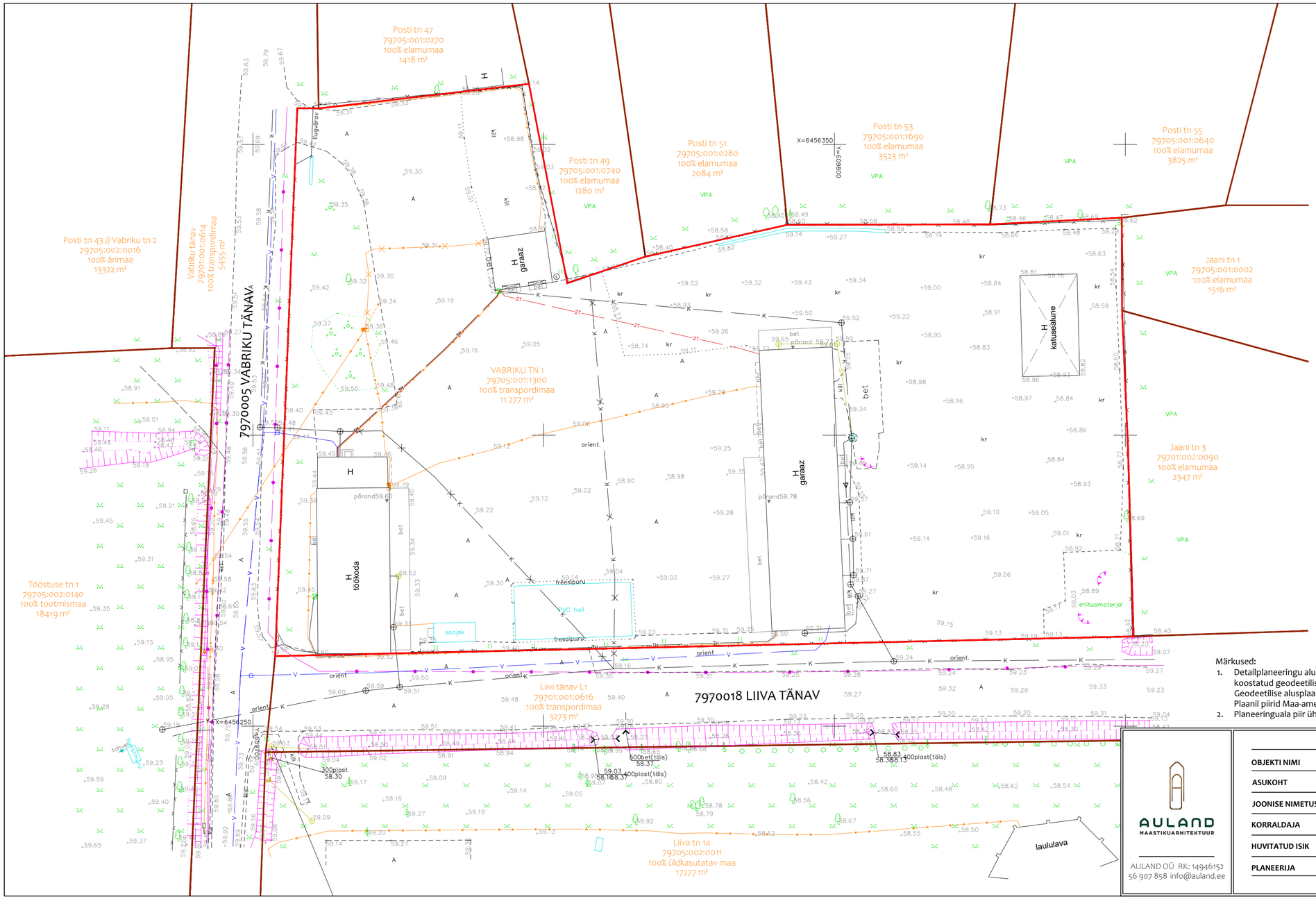

LEPPEMÄRGID

OLEMASOLEVAD

- PLANEERINGUALA PIIR (vt märkus nr 2)
- SÄILIV KATASTRIÜKSUSE PIIR
- HOONE
- AJUTINE EHITIS
- ASFALTKATTEGA TEE / PLATS
- KRUUSA-, KILLUSTIKUKATTEGA PLATS
- LEHTPUU / OKASPUU / VILJAPUU / PÕÕSAS
- MURUALA
- KRAAV
- METALLPIIRDEAED
- SIDETRASS
- VEETRASS
- ISEVOOLNE KANALISATSIOONITRASS
- SURVEKANALISATSIOONITRASS
- SOOJATRASS
- SADEMEVEETRASS
- ELEKTRI MADALPINGE MAAKAABELLIIN
- ELEKTRI MADALPINGE ÕHULIIN
- ELEKTRI LIITUMISKILP

Märkused:

1. Detailplaneeringu aluskaardina on kasutatud Ricabell OÜ poolt aprillis 2023. a koostatud geodeetilist maa-ala plaani (tööd nr ATG-23029) mõõtkavas 1:500. Geodeetilise alusplaani koordinaadid on L-Est97 süsteemis, kõrgused EH2000 süsteemis. Plaanil piirid Maa-ametist seisuga 14.04.2023 (kihil "PIIR" esitatud piirjoonte asukohad on informatiivsed).
2. Planeeringuala piir ühtib Vabriku tn 1 kinnistu piiriga.

AULAND
MAASTIKUARHITEKTUUR
AULAND OÜ RK: 14946152
56 907 858 info@auland.ee

OBJEKTI NIMI	Vabriku tn 1 katastriüksuse detailplaneering		
ASUKOHT	Viljandi maakond Viljandi vald Mustla alevik		
JOONISE NIMETUS	**OLEMASOLEV OLUKORD**	JOONISE NR	2
KORRALDAJA	Viljandi Vallavalitsus	STAADIUM	DP
HUVITATUD ISIK	Undi Teenused OÜ	TÖÖ NR	202201
PLANEERIJA	Janne Vaine — KUUPÄEV 09.2023	MÕÕTKAVA	1:500